TRIBUNALE DI TORRE ANNUNZIATA

SEZIONE FALLIMENTARE

CONSULENZA TECNICA D'UFFICIO

LOTTO 5: COMMISSARIATO DELLA POLIZIA DI STATO – Via Sedivola 40, Torre del Greco (NA)

Foglio 10, particella 1619, subalterno 113, catg. D8

Foglio 10, particella 1621, catg. D1

Foglio 10, particella 1620

ALLEGATO.4

Documentazione Fotografica:

ESTERNI

PROCEDURA n. 24/2013

FALLIMENTO DELLA S.D.F. TRA I SIGG.RI MICHELE IULIANO ED ALTRI GIUDICE DELEGATO DOTT. DI LORENZO FABIO

IL CTU

arch. Marco Porzio



RILIEVO FOTOGRAFICO- F.O1



RILIEVO FOTOGRAFICO- F.O2



RILIEVO FOTOGRAFICO- F.O3



TRIBUNALE DI TORRE ANNUNZIATA

SEZIONE FALLIMENTARE

CONSULENZA TECNICA D'UFFICIO

LOTTO 5: COMMISSARIATO DELLA POLIZIA DI STATO – Via Sedivola 40, Torre del Greco (NA)

Foglio 10, particella 1619, subalterno 113, catg. D8

Foglio 10, particella 1621, catg. D1

Foglio 10, particella 1620

ALLEGATO.4.a

Documentazione Fotografica:

UFFICI

PROCEDURA n. 24/2013

FALLIMENTO DELLA S.D.F. TRA I SIGG.RI MICHELE IULIANO ED

ALTRI GIUDICE DELEGATO DOTT. DI LORENZO FABIO

IL CTU

arch. Marco Porzio



PLANIMETRIA CON CONI OTTICI – UFFICI

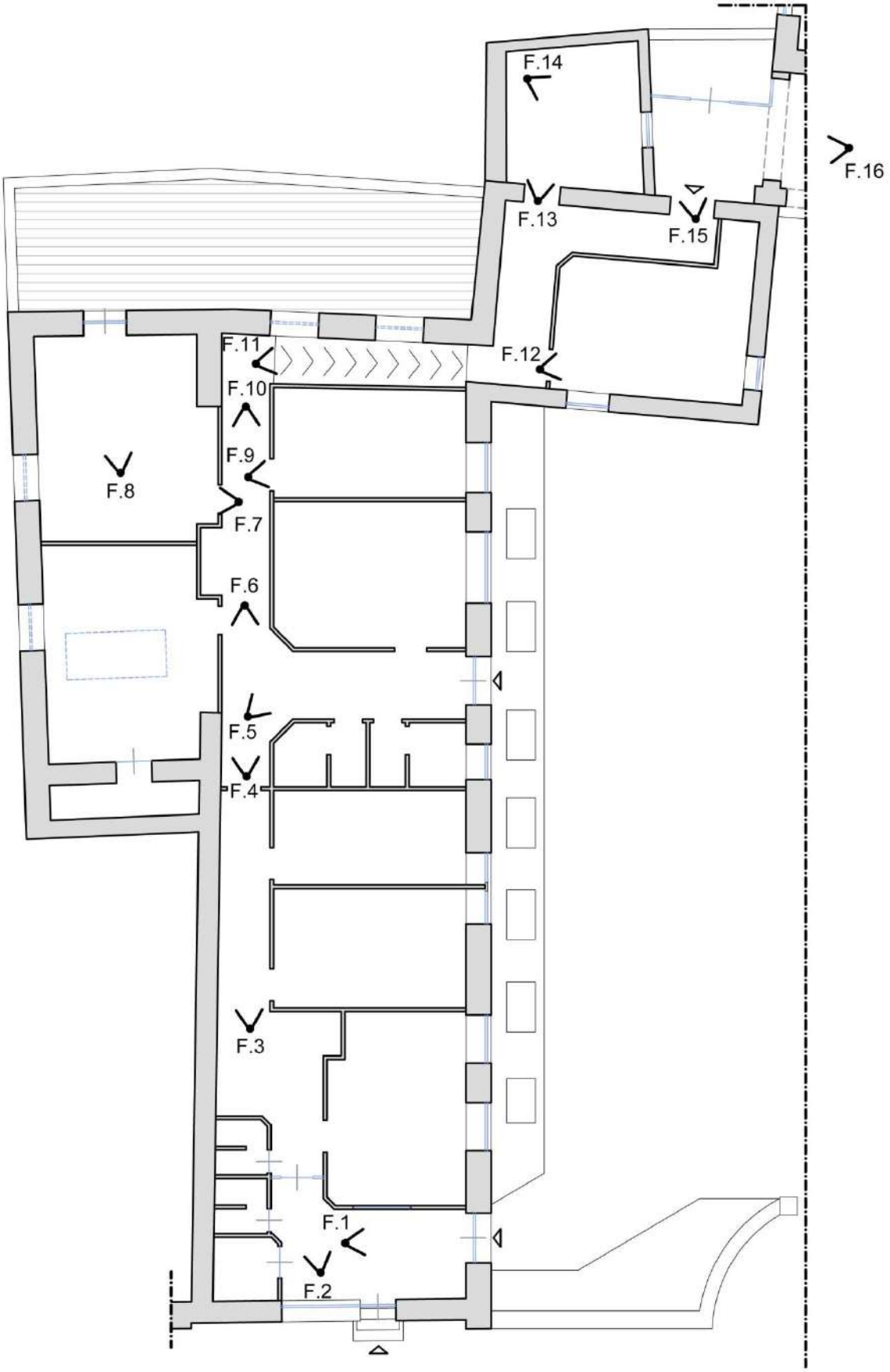

RILIEVO FOTOGRAFICO- F.O1

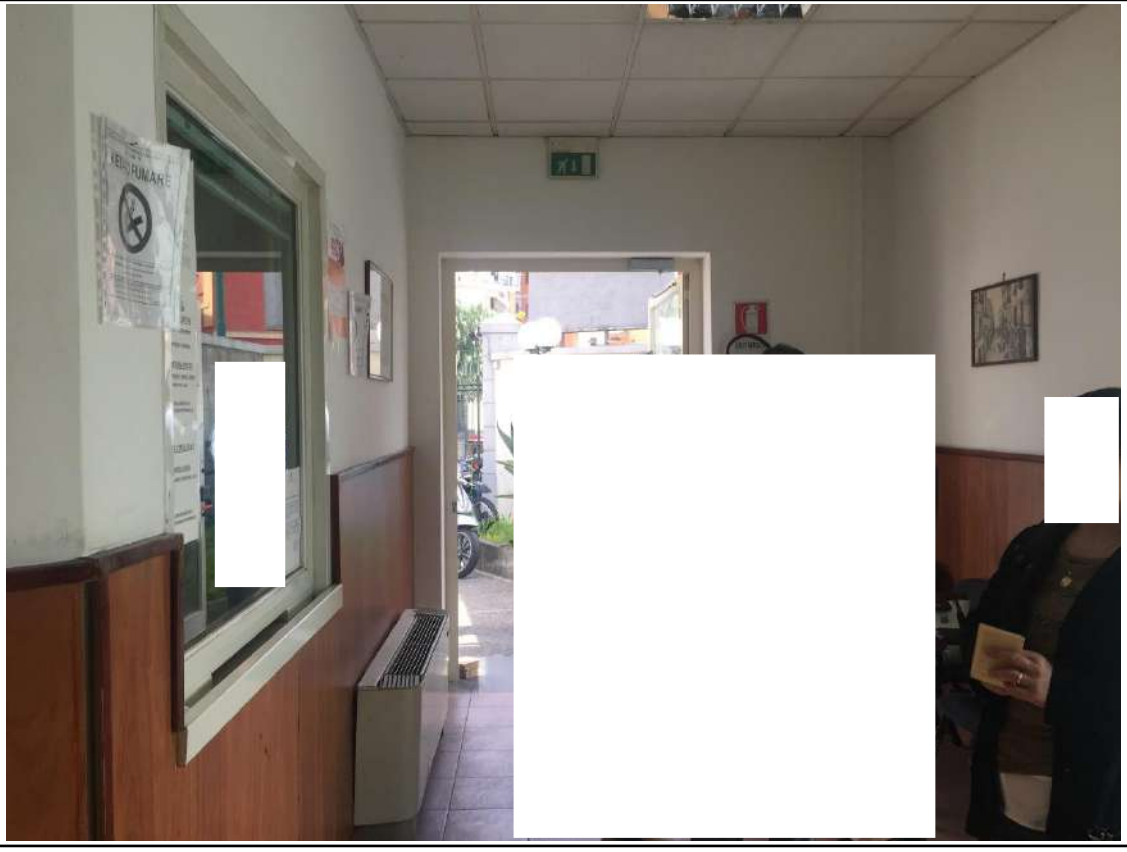

RILIEVO FOTOGRAFICO- F.O2



RILIEVO FOTOGRAFICO- F.O3



RILIEVO FOTOGRAFICO- F.O4

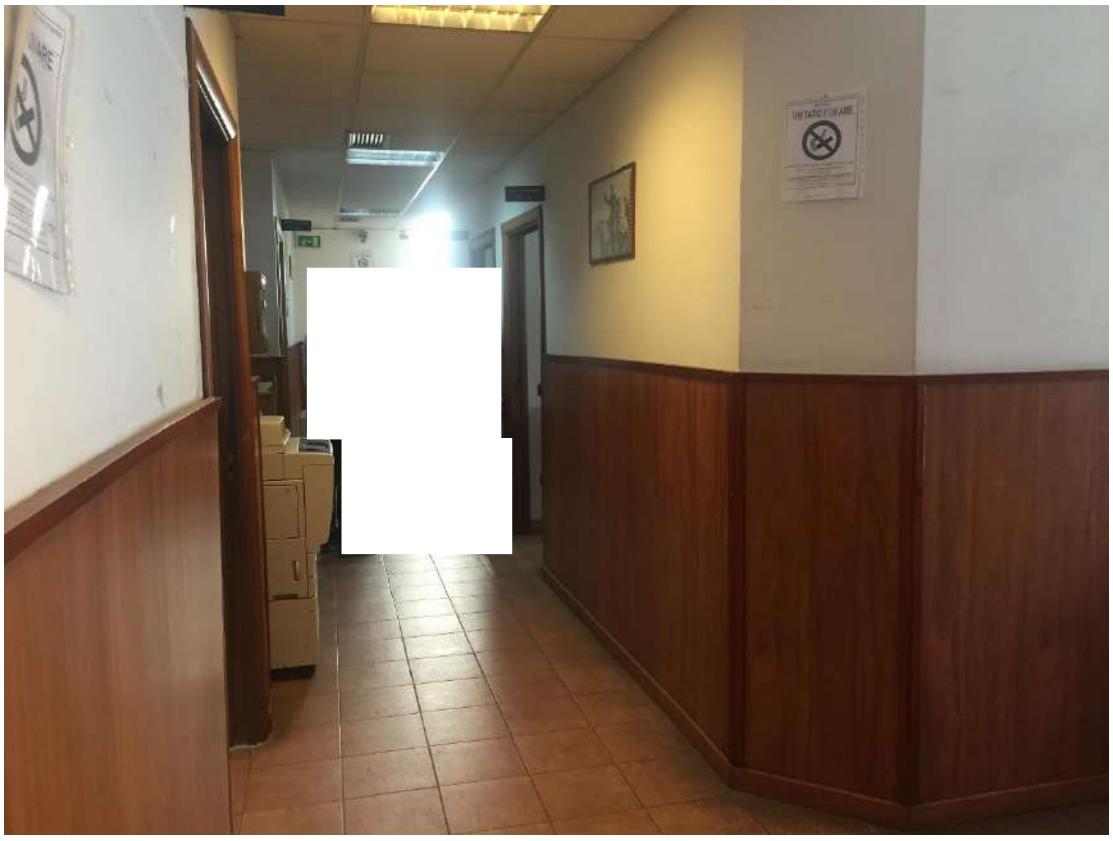

RILIEVO FOTOGRAFICO- F.05



RILIEVO FOTOGRAFICO- F.O6



RILIEVO FOTOGRAFICO- F.07



RILIEVO FOTOGRAFICO- F.O8



RILIEVO FOTOGRAFICO- F.09



RILIEVO FOTOGRAFICO- F.10



RILIEVO FOTOGRAFICO- F.11

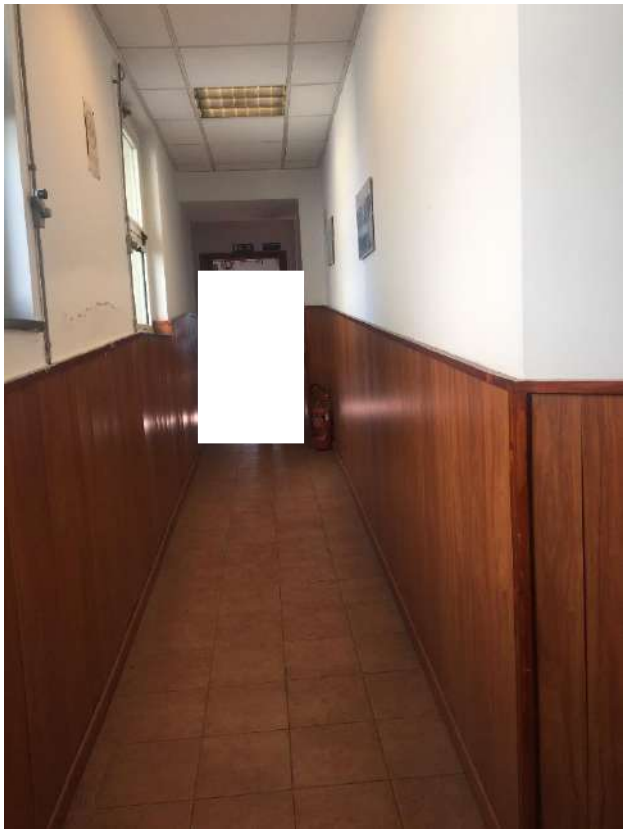

RILIEVO FOTOGRAFICO- F.12

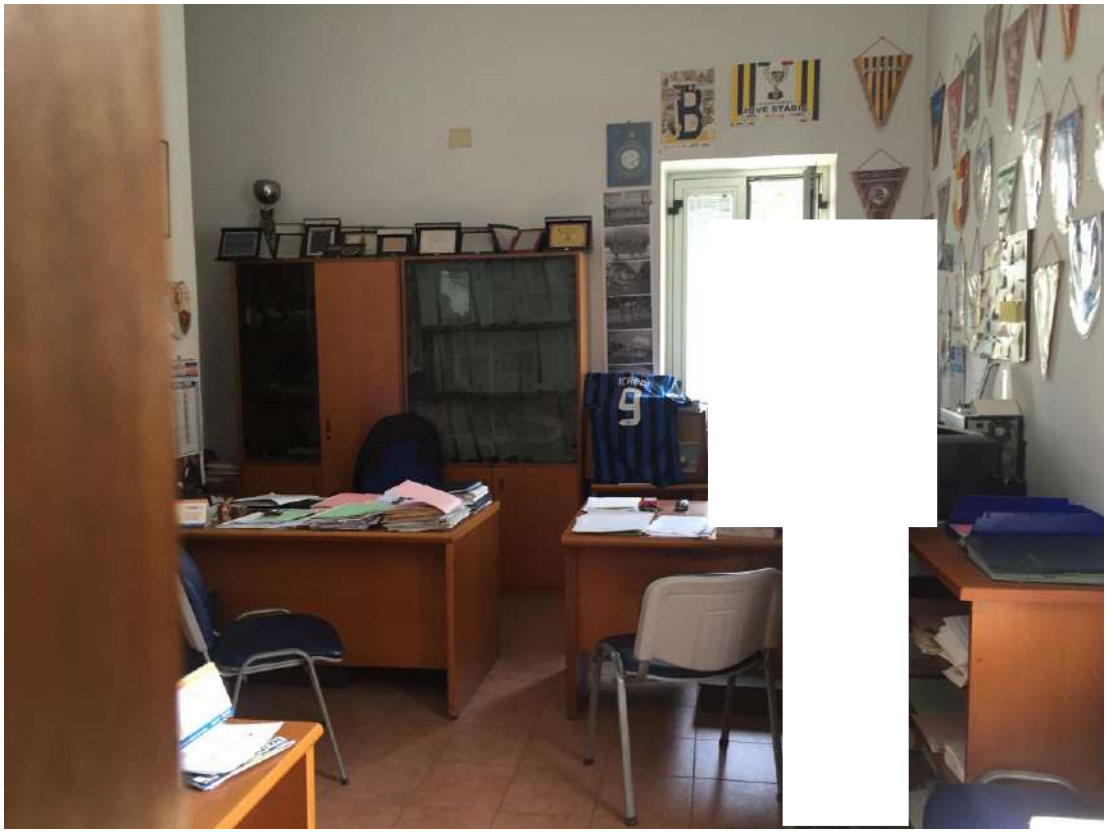

RILIEVO FOTOGRAFICO- F.13



RILIEVO FOTOGRAFICO- F.14



RILIEVO FOTOGRAFICO- F.15



RILIEVO FOTOGRAFICO- F.16



TRIBUNALE DI TORRE ANNUNZIATA

SEZIONE FALLIMENTARE

CONSULENZA TECNICA D'UFFICIO

LOTTO 5: COMMISSARIATO DELLA POLIZIA DI STATO – Via Sedivola 40, Torre del Greco (NA)

Foglio 10, particella 1619, subalterno 113, catg. D8

Foglio 10, particella 1621, catg. D1

Foglio 10, particella 1620

ALLEGATO.4.b

Documentazione Fotografica:

Palazzina Comando – Piano Terra

PROCEDURA n. 24/2013

FALLIMENTO DELLA S.D.F. TRA I SIGG.RI MICHELE IULIANO ED

ALTRI GIUDICE DELEGATO DOTT. DI LORENZO FABIO

IL CTU

arch. Marco Porzio



PLANIMETRIA CON CONI OTTICI – PIANO TERRA

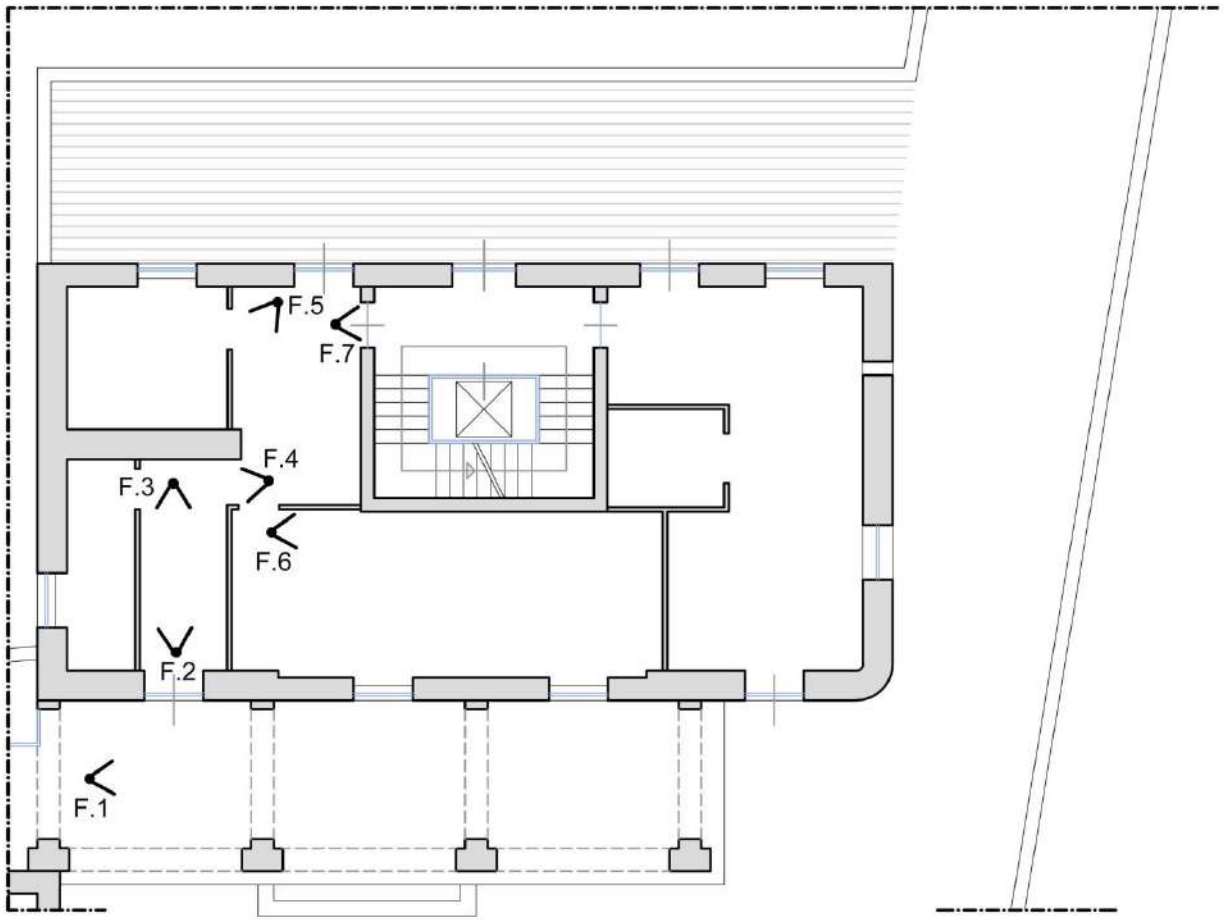

RILIEVO FOTOGRAFICO- F.01



RILIEVO FOTOGRAFICO- F.02



RILIEVO FOTOGRAFICO- F.03

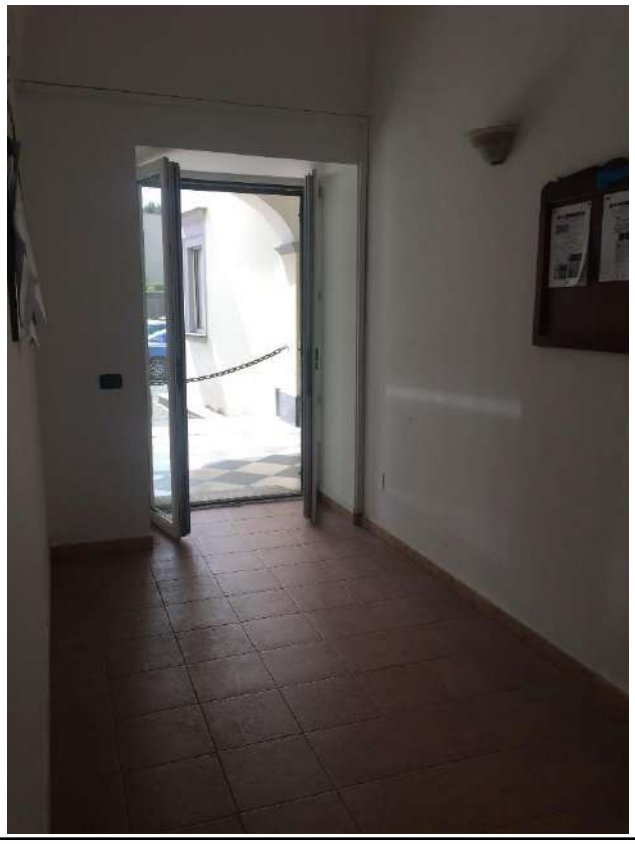

RILIEVO FOTOGRAFICO- F.04



RILIEVO FOTOGRAFICO- F.05

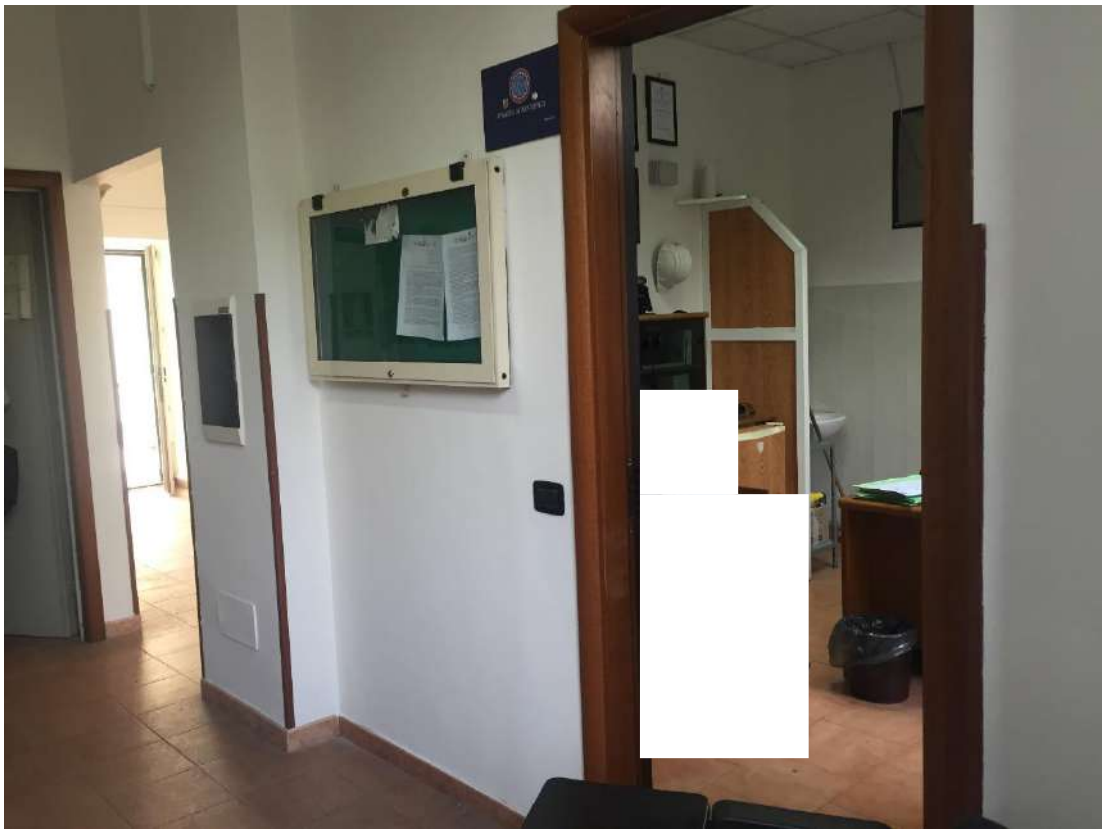

RILIEVO FOTOGRAFICO- F.06



RILIEVO FOTOGRAFICO- F.07



TRIBUNALE DI TORRE ANNUNZIATA

SEZIONE FALLIMENTARE

CONSULENZA TECNICA D'UFFICIO

LOTTO 5: COMMISSARIATO DELLA POLIZIA DI STATO – Via Sedivola 40, Torre del Greco (NA)

Foglio 10, particella 1619, subalterno 113, catg. D8

Foglio 10, particella 1621, catg. D1

Foglio 10, particella 1620

ALLEGATO.4.c

Documentazione Fotografica:

Palazzina Comando – Piano Primo

PROCEDURA n. 24/2013

FALLIMENTO DELLA S.D.F. TRA I SIGG.RI MICHELE IULIANO ED

ALTRI GIUDICE DELEGATO DOTT. DI LORENZO FABIO

IL CTU

arch. Marco Porzio



PLANIMETRIA CON CONI OTTICI – PIANO PRIMO

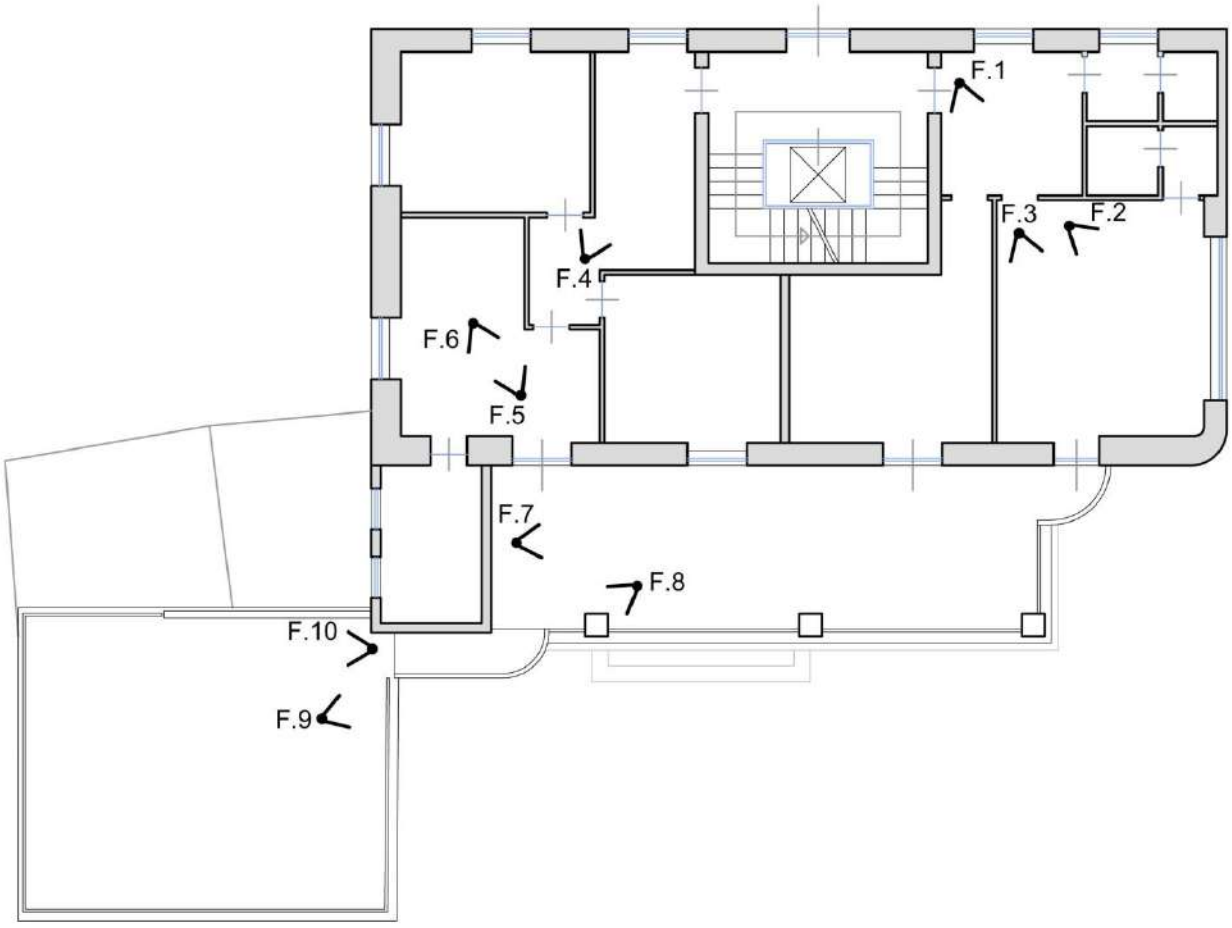

RILIEVO FOTOGRAFICO- F.01



RILIEVO FOTOGRAFICO- F.02



RILIEVO FOTOGRAFICO- F.03

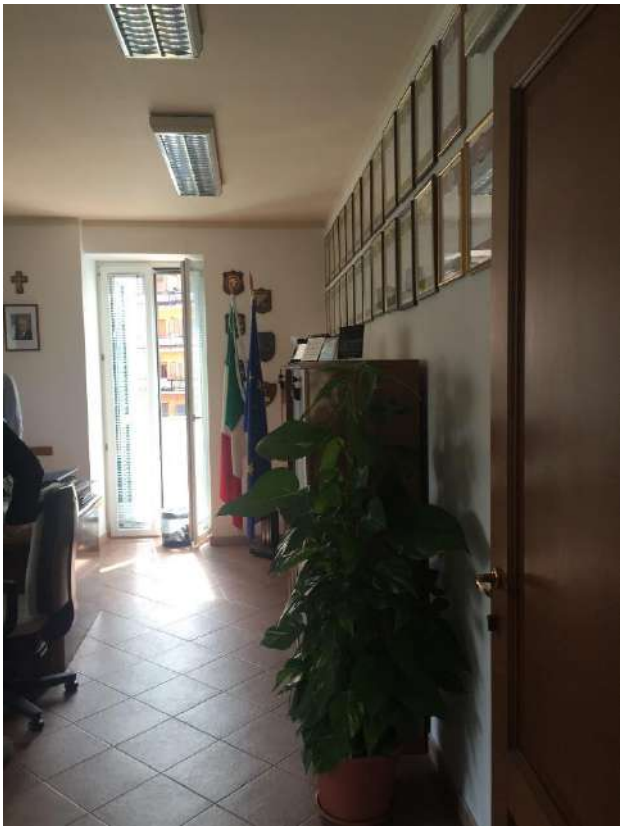

RILIEVO FOTOGRAFICO- F.04



RILIEVO FOTOGRAFICO- F.05



RILIEVO FOTOGRAFICO- F.06



RILIEVO FOTOGRAFICO- F.07



RILIEVO FOTOGRAFICO- F.08



RILIEVO FOTOGRAFICO- F.09



RILIEVO FOTOGRAFICO- F.10



TRIBUNALE DI TORRE ANNUNZIATA

SEZIONE FALLIMENTARE

CONSULENZA TECNICA D'UFFICIO

LOTTO 5: COMMISSARIATO DELLA POLIZIA DI STATO – Via Sedivola 40, Torre del Greco (NA)

Foglio 10, particella 1619, subalterno 113, catg. D8

Foglio 10, particella 1621, catg. D1

Foglio 10, particella 1620

ALLEGATO.4.d

Documentazione Fotografica:

Palazzina Comando – Piano Sottotetto

PROCEDURA n. 24/2013

FALLIMENTO DELLA S.D.F. TRA I SIGG.RI MICHELE IULIANO ED

ALTRI GIUDICE DELEGATO DOTT. DI LORENZO FABIO

IL CTU

arch. Marco Porzio



PLANIMETRIA CON CONI OTTICI – PIANO SOTTOTETTO

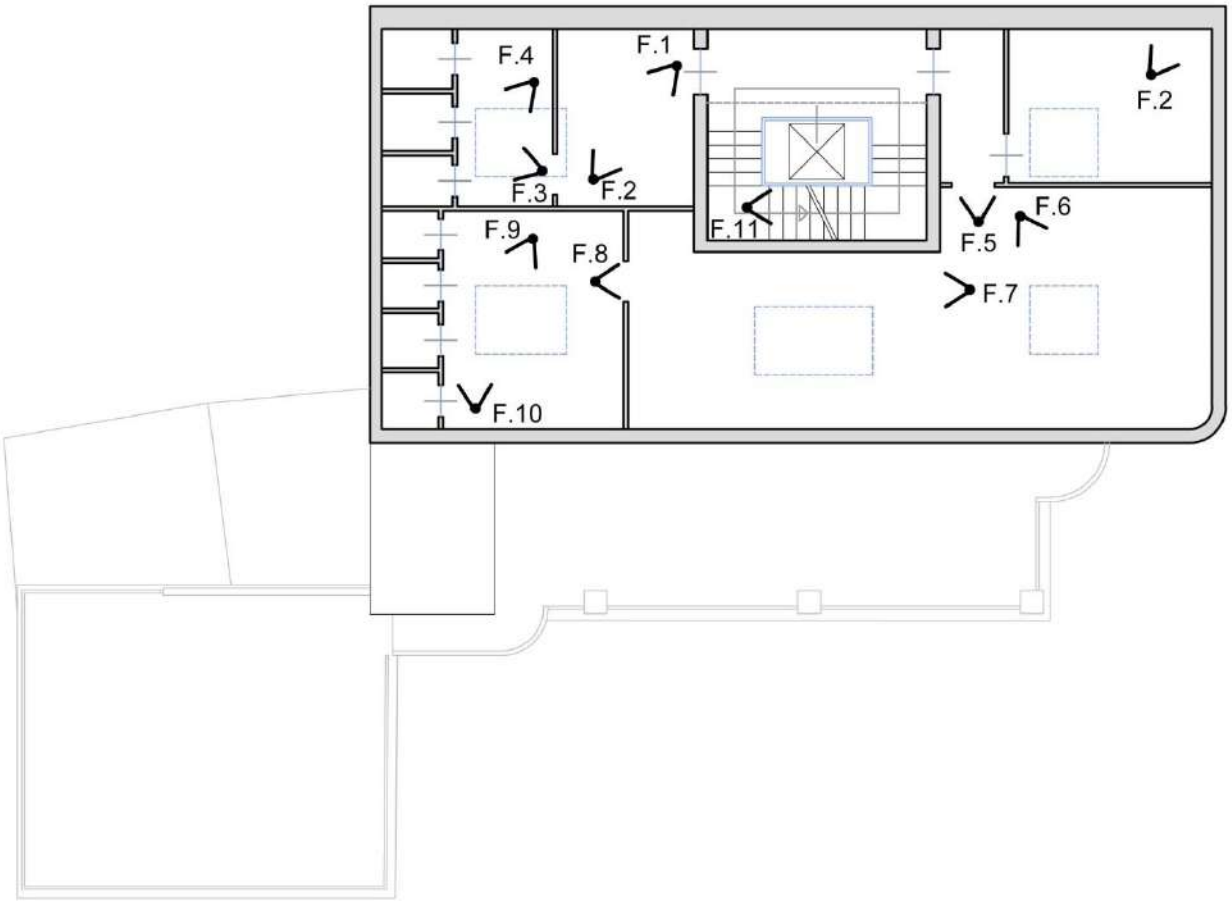

RILIEVO FOTOGRAFICO- F.01



RILIEVO FOTOGRAFICO- F.02



RILIEVO FOTOGRAFICO- F.03



RILIEVO FOTOGRAFICO- F.04



RILIEVO FOTOGRAFICO- F.05



RILIEVO FOTOGRAFICO- F.06



RILIEVO FOTOGRAFICO- F.07



RILIEVO FOTOGRAFICO- F.08

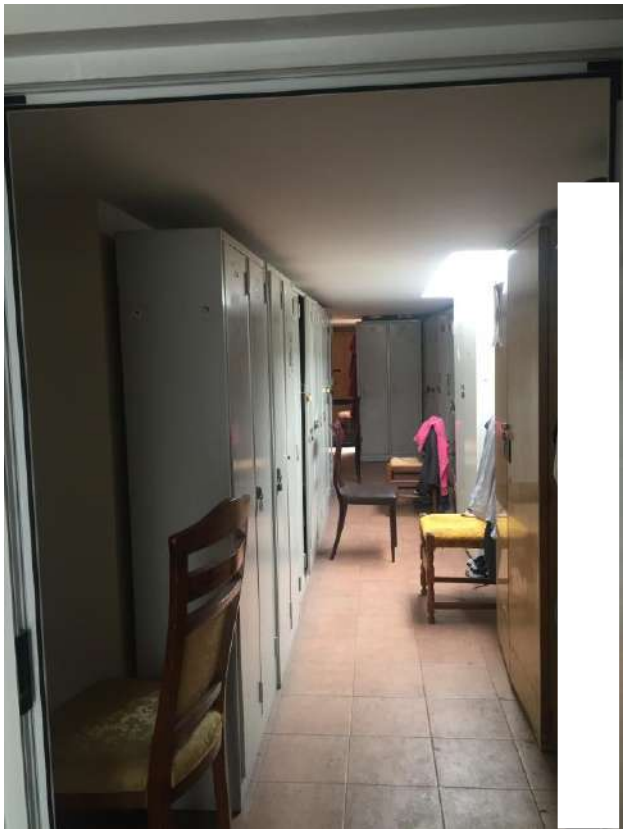

RILIEVO FOTOGRAFICO- F.09



RILIEVO FOTOGRAFICO- F.10



RILIEVO FOTOGRAFICO- F.11 TORRINO SCALA

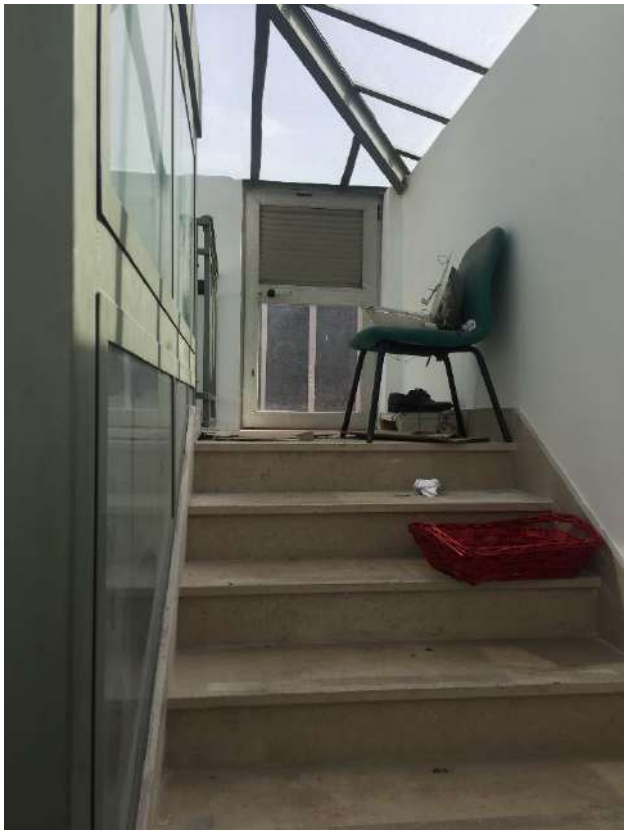

TRIBUNALE DI TORRE ANNUNZIATA

SEZIONE FALLIMENTARE

CONSULENZA TECNICA D'UFFICIO

LOTTO 5: COMMISSARIATO DELLA POLIZIA DI STATO – Via Sedivola 40, Torre del Greco (NA)

Foglio 10, particella 1619, subalterno 113, catg. D8

Foglio 10, particella 1621, catg. D1

Foglio 10, particella 1620

ALLEGATO.4.e

Documentazione Fotografica:

Garage – Piano Interrato

PROCEDURA n. 24/2013

FALLIMENTO DELLA S.D.F. TRA I SIGG.RI MICHELE IULIANO ED

ALTRI GIUDICE DELEGATO DOTT. DI LORENZO FABIO

IL CTU

arch. Marco Porzio



PLANIMETRIA CON CONI OTTICI – PIANO INTERRATO

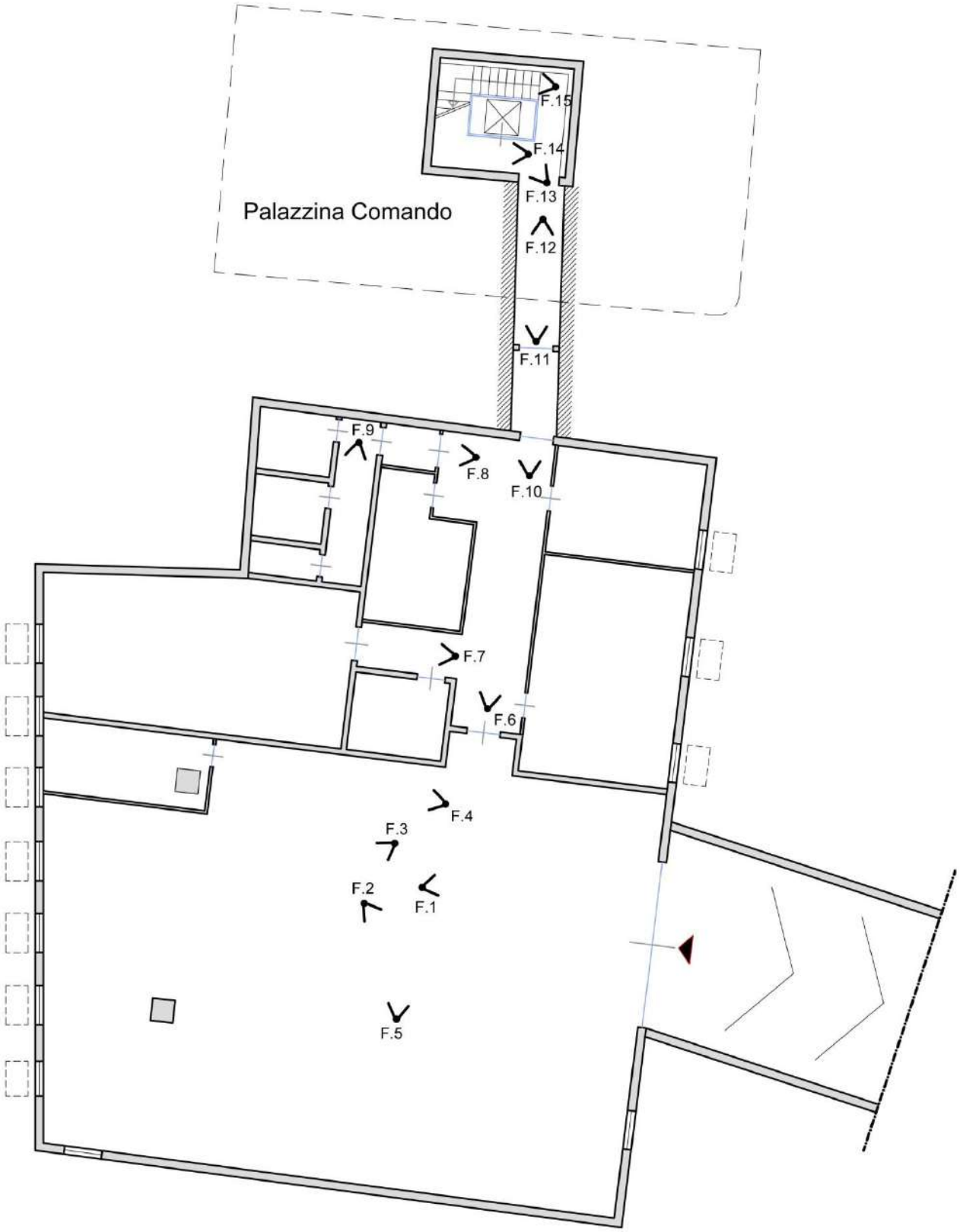

RILIEVO FOTOGRAFICO- F.O1



RILIEVO FOTOGRAFICO- F.O2

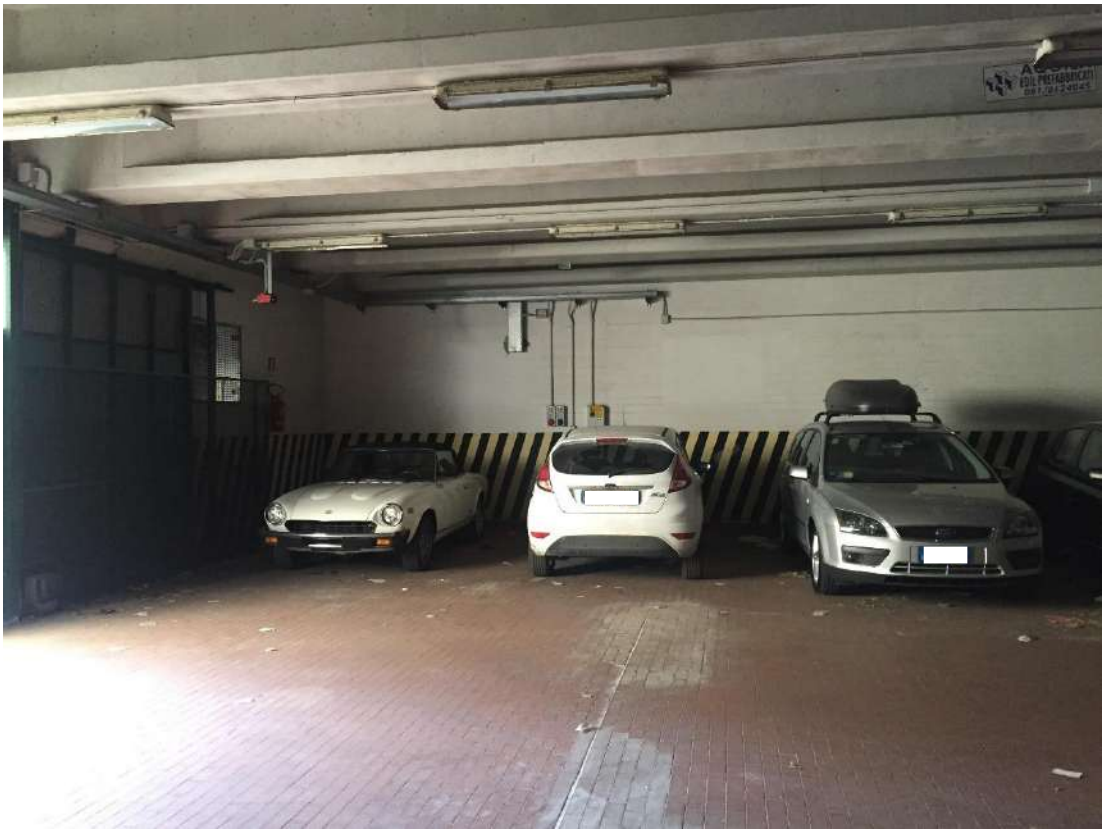

RILIEVO FOTOGRAFICO- F.O3

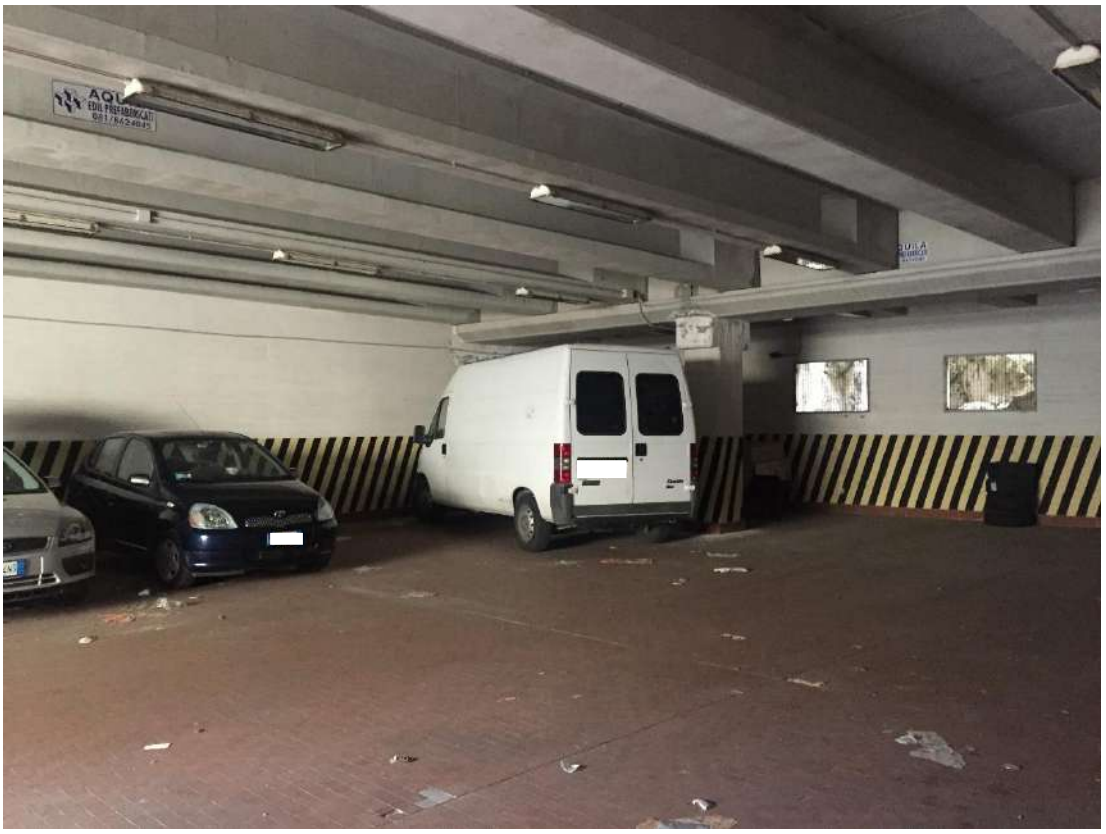

RILIEVO FOTOGRAFICO- F.O4



RILIEVO FOTOGRAFICO- F.O5



RILIEVO FOTOGRAFICO- F.O6



RILIEVO FOTOGRAFICO- F.07



RILIEVO FOTOGRAFICO- F.08

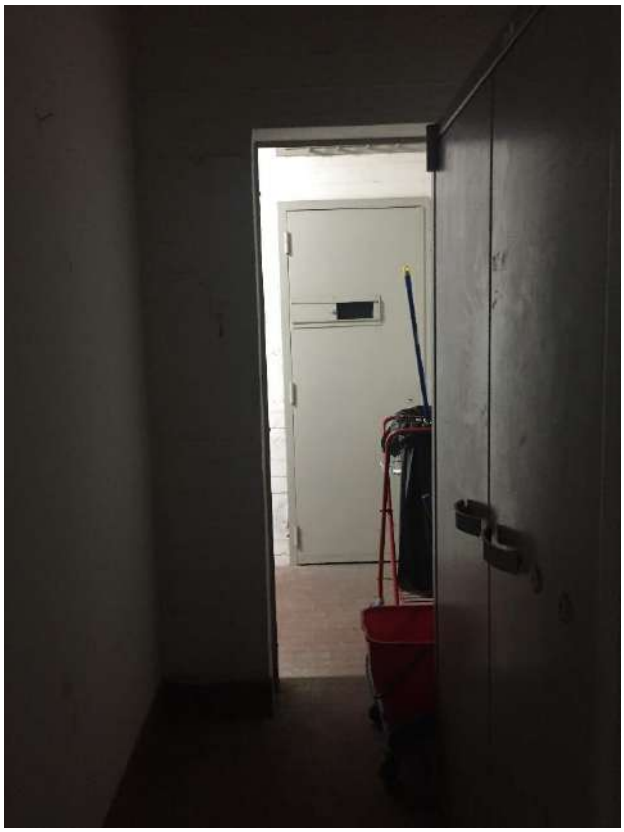

RILIEVO FOTOGRAFICO- F.09



RILIEVO FOTOGRAFICO- F.10



RILIEVO FOTOGRAFICO- F.11



RILIEVO FOTOGRAFICO- F.12

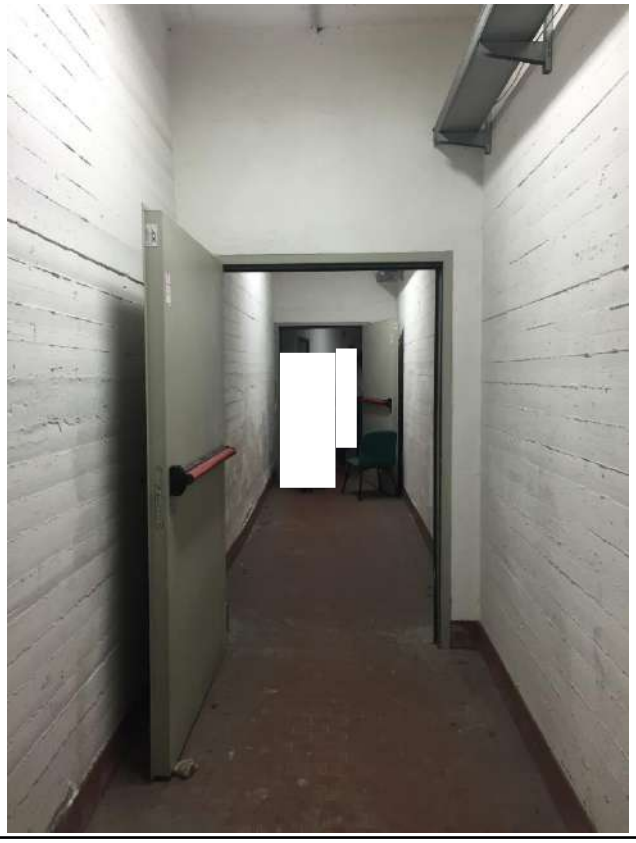

RILIEVO FOTOGRAFICO- F.13



RILIEVO FOTOGRAFICO- F.14



RILIEVO FOTOGRAFICO- F.15

